ТЕМА : «КАК ПТИЦЫ ВЕСНУ ВСТРЕЧАЮТ.»

Презентация к уроку
«Окружающий мир» 1 класс
Учитель Корнилова И.В.
МБОУ «Западнодвинская СОШ №1»

Грачи – вестники весны.

Гнёзда грачи вьют из веток на верхушках берёз и тополей.

Синица - ремез

Гнездо синицы- ремез

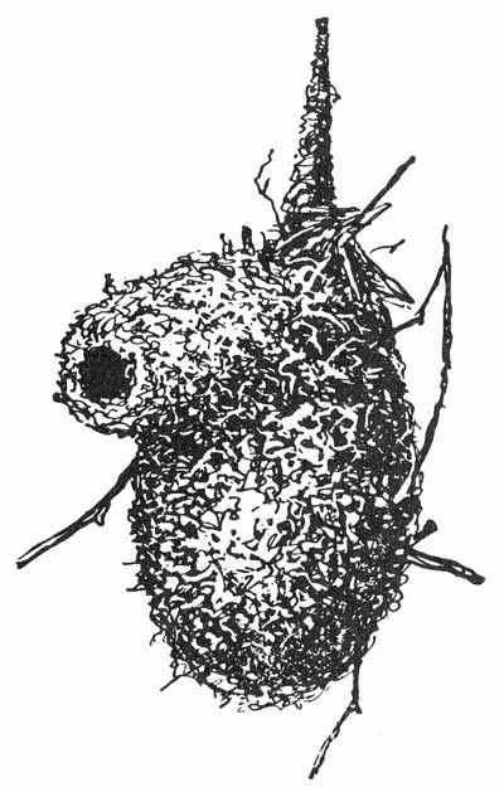

Ласточки

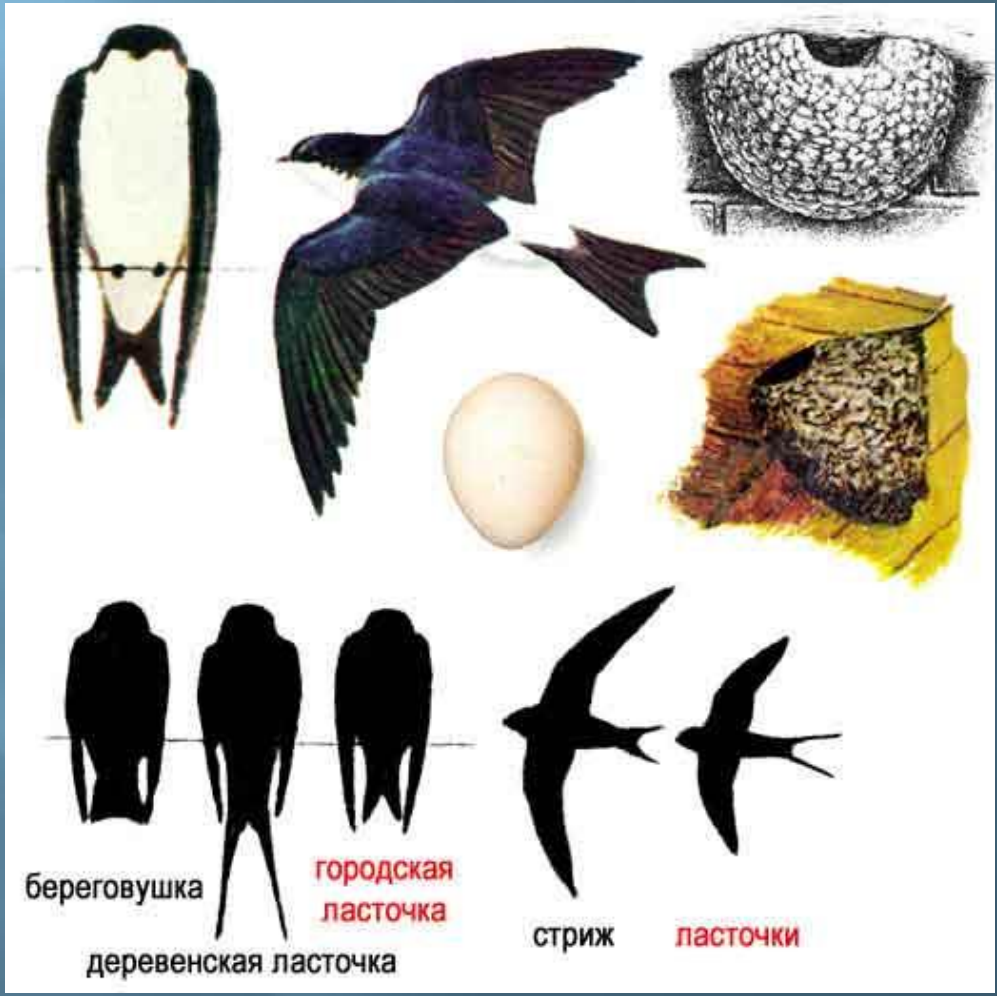
береговушка
городская ласточка
деревенская ласточка
стриж
ласточки

Ласточка - береговушка

Ласточка деревенская

Пеночка

Иволга – очень пугливая и осторожная птица. Гнездо подвешивает в зелёных ветвях деревьев.

Зяблик

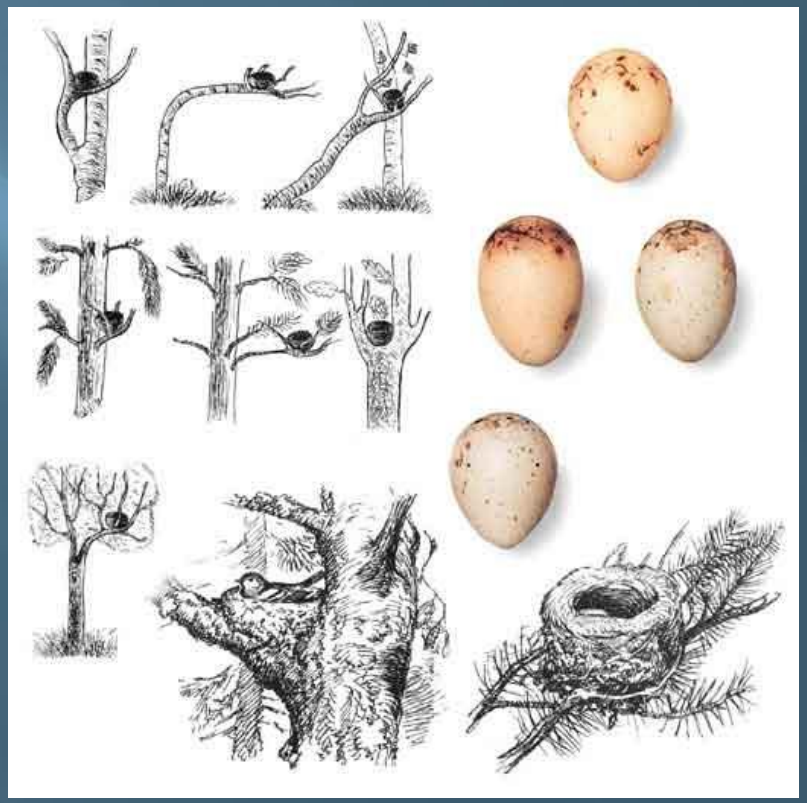

Крапивник - одна из самых маленьких птичек.

Кукушка

Она гнёзд не вьёт, птенцов не кормит,

не учит,

не защищает.

Кукушка подкладывает яичко в чужое гнездо – и никаких забот. Птенцов она своих никогда не видит.

Кукушонка кормит приёмная мать.

Птицы – наши пернатые друзья.

Берегите и охраняйте птиц!