МБОУ « Западнодвинская СОШ № 1»

Реферат по русскому языку

на тему:

«Моё первое правило»

(Правописание сочетаний жи-ши)

Работу выполнила

ученица 1-б класса

Петрова Софья

Руководитель:

Корнилова И.В.

2013г.

Содержание

1.**Введение…**……..стр. 3

Тема работы.

Задачи работы.

Определение правила.

2.**Основная часть**……..стр. 4

Правило «Жи – ши пишется с и».

Слова – исключения.

3.**Заключение**…… стр.7

4.**Литература…**…… стр.8

Введение

В этом учебном году я стала ученицей первого класса. В школе я научилась читать и познакомилась с новыми правилами.

Тема моей работы: «Моё первое правило»

Задачи работы:

- 1. Выяснить, что такое правило.
- 2. Узнать, почему жи - ши пишется с «И».
- 3.Узнать, есть ли слова-исключения.
- 4. Познакомить одноклассников со своими открытиями.

В словаре Ожегова я прочитала, что правило – это:

«Положение, в котором отражена закономерность, постоянное соотношение каких-нибудь явлений.»

На уроках чтения я узнала, что звуки [ж] и [ш] всегда твёрдые.

А на уроке русского языка познакомилась с первым правилом:
«ЖИ –ШИ пишется с буквой И».
И меня заинтересовал вопрос: «Почему надо писать в этих сочетаниях «И», хотя ясно слышится звук [ы]?

Основная часть

С помощью интернета я выяснила, что русский народ сложился в северо-восточной Владимиро-Суздальской Руси. Москва, бывшая сердцем России, постепенно объединяла русские земли и стала во главе Российского государства. В Москве складывались нормы разговорного языка, а также языка письменного, который лёг в основу литературного языка.

В начале XVIII в столица была переведена из Москвы в Петербург.

Но петербургское произношение не стало орфоэпической нормой, хотя некоторые его особенности повлияли на направление развития современного русского литературного произношения.

В древнерусском языке все шипящие звуки были мягкими. В дальнейшем в литературном языке [ж] и [ш] отвердели, а [ч’] и [щ’] остались мягкими.

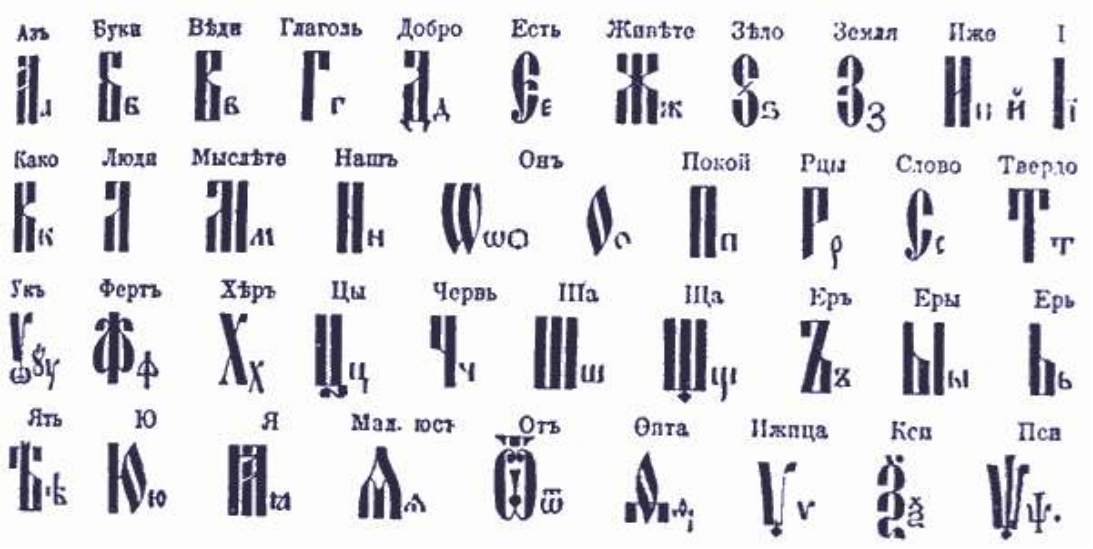

И в большинстве славянских языков не было слов, в которых бы были звуки "жи" (жі) и ши (ші).

До всем известной Петропетровской реформы буквой "И" обозначался звук "Ы«, а буквой "і" - звук "И". Потом, после реформы Петра первого, приняли понятие о том, что звук "і" –

это тот же "И" (Ы) - только он звучит по - другому лишь потому, что смягчает согласную. Поэтому, ввели правило писать везде вместо "і" - "И", но, так как слов с "жі", "ші" (т.е., они всегда писались с "И") не было в русском языке - то они так и остались без изменений (писаться с "И", в независимости от звука).

Что касается буквы "Ы", то она возникла в результате принудительного утвердения предшевствующей согласной твердым знаком, и последующего написания буквы "і". Например: раньше писали - Бъіло, Мъіло, из этого, со временем, сочетание "ъі" превратилось просто в "Ы".

Слова – исключения

Ещё я узнала, что некоторые имена собственные и географические названия, которые образовались от других языков, например, турецкого, абхазского пишутся с «Ы»: Шырали , Шымкент, Жылыойский район и другие.

Заключение

После каникул я с удовольствием поделюсь своими открытиями со своими одноклассниками.

Литература

1. Справочник по русскому языку под редакцией Т.М.Баранова
2. Толковый словарь С.И.Ожегова
3. Толковый словарь В.Даля
4. Интернет –ресурсы.